**Pour toute question ou information :**
**EREP SA**
*Chemin du Coteau 28, 1123 Aclens*
*Tel : +41 21 869 98 87*
*E-Mail : info@erep.ch, Site web : www.erep.ch*

erep
Traitement et valorisation de déchets et d'effluents organiques

educompost

*Formation pour les exploitants des sites de compostage et de méthanisation*

# *Cours de base pour les exploitants des sites de compostage et de méthanisation*

## *5, 26 + 27 mars et 17 avril 2024*

*À qui s'adresse ce cours ?*

Les collaborateurs en charge de l'exploitation et de l'administration des installations de compostage et de méthanisation.

Conformément à l'ordonnance sur la limitation et l'élimination des déchets (OLED, chapitre 3, art. 8, et chapitre 4, art. 27, al. 1, let. f), les exploitants d'installations de traitement des déchets organiques doivent posséder un certificat de formation spécifique. À l'avenir, les cantons exigeront des exploitants d'installations qu'ils fournissent cette preuve de formation (en savoir plus ici). Si vous réussissez l'examen, vous remplissez cette condition. Le cours de base offre les conditions préalables nécessaires.

*Contenu du cours :*

Le cours couvre tous les aspects du document "Cours de base", qui sert de référence pour l'examen requis. La table des matières du manuel peut être téléchargée ici. Le cours a été développé ces dernières années comme base pour l'exploitation des installations de compostage et de méthanisation, dans le cadre de l'Inspectorat. Le contenu s'adresse à la fois aux installations agricoles et régionales/industrielles. L'acquisition du manuel de cours est une condition préalable à la participation à cet examen.

*Programme/contenu du cours :*

- 1er jour : Biologie et techniques des procédés de la méthanisation et du compostage
- 2ème jour : Théorie des produits et des marchés, visites de sites présentant les processus de traitement les plus importants avec un aperçu du fonctionnement pratique.
  Suivi d'une soirée et repas en commun, et nuitée
- 3ème jour : Analyses et suivi, procédure opérationnelle et contrôles, exercice pratique : comparaison des produits
- 4ème jour : Répétition, démonstration de laboratoires de terrain, examen

*Chargées du cours: EREP (Yves Membrez, Elise Moatti, Nuria Montpart), Educompost (Jacques Fuchs, Ulrich Galli, Konrad Schleiss)*

**Pour toute question ou information :**
**EREP SA**
*Chemin du Coteau 28, 1123 Aclens*
*Tel : +41 21 869 98 87*
*E-Mail : info@erep.ch, Site web : www.erep.ch*

erep
Traitement et valorisation de déchets et d'effluents organiques

educompost

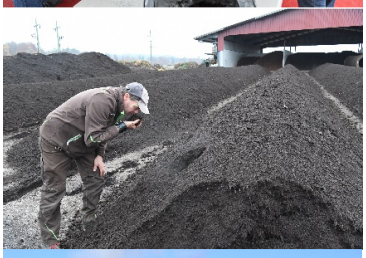

*Lieu : Installation de biogaz Agrogaz,* Vailloud, 1357 Lignerolle
*079 606 37 49, www.entranord.ch ; www.agrogaz.ch*

*Nombre de participants : 12 – 20. En dessous de 12 participants, le cours n'aura pas lieu.*

*Documents : Le manuel de cours est remis au début de la formation, aussi au format digital (pdf avec un lien).*

*Pour l'excursion du deuxième jour du cours, il est recommandé de porter des vêtements chauds et de bonnes chaussures.*

*Dates du cours :*
*Jour 1 : Mardi 5 mars 2024*
*Jours 2 & 3 : Mardi 26 et Mercredi 27 mars 2024*
*Jours 4 : Répétition, démonstration d'un laboratoire de terrain et examen : Mercredi 17 avril 2024*

*Vous recevrez une liste des participants pour le covoiturage et des informations sur le programme du cours avec la confirmation du cours (10 jours avant le cours).*

*Note : Ce cours est certifié par l'Inspectorat Suisse des installations de compostage et de méthanisation, et a été soutenu dans son développement par la Confédération et les cantons.*

*Finance de participation* — *CHF 2'000.00 (hors TVA)*

*Les frais de cours comprennent les collations durant les pauses, les repas du midi, le repas du soir du 2ème jour ainsi que l'hébergement du 2ème au 3ème jour de formation.*

*Annulation jusqu'à deux semaines avant le cours :* *CHF 400.00*
*Annulation ultérieure :* *totalité des frais*

*Un participant remplaçant peut assister au cours à la place du participant inscrit.*
*Une facture sera émise avec la confirmation de la participation.*
*Le manuel de cours et les frais d'examen (total de 650 CHF hors TVA) seront facturés séparément avec la confirmation de l'inscription à l'examen.*

*Délai d'inscription : 19 février 2024 par mail à info@umweko.ch ou sur https://www.umweko.ch/fr/cours*

*Adresse de contact en Suisse romande : EREP SA, 021 869 98 87, info@erep.ch*

*Le nombre de places étant limité, les inscriptions seront examinées dans l'ordre où elles seront reçues.*

*L'équipe de formation*

erep — educompost

*Yves Membrez, Nuria Montpart, Elise Moatti*

*Konrad Schleiss, Ulrich Galli, Jacques Fuchs, Manuel Mathis*